RAZER HAMMERHEAD V3 X HYPERSPEED FOR XBOX

GHID PRINCIPAL

CONȚINUT

1. CE ESTE ÎNĂUNTRU 2
2. CE ESTE NECESAR 3
3. HAI SĂ TE ACOPERIM 3
4. PRIMII PAȘI 4
5. UTILIZAREA CĂȘTILOR 8
6. SIGURANȚĂ ȘI ÎNTREȚINERE 12
7. LIMBĂ JURIDICĂ 13

1. CE ESTE ÎNĂUNTRU

- Razer HammerHead V3 X HyperSpeed for XBOX
  - A. Senzor tactil intuitiv

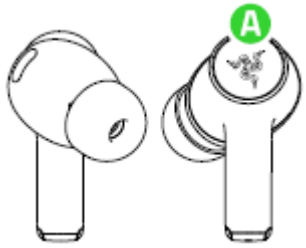

- Carcasă de încărcare cu Razer HyperSpeed Wireless integrat
  - B. Indicator de stare
  - C. Port USB Type C pentru încărcare/date
  - D. Buton multifuncțional

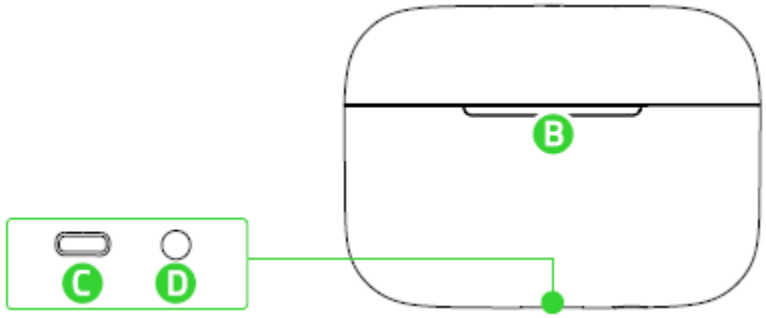

- Cablu USB tip A la USB tip C

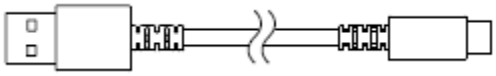

- Capete din silicon în 3 dimensiuni (S, M, L)*

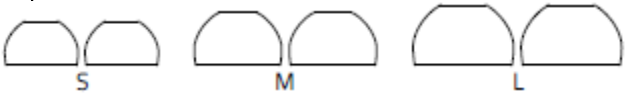

- Ghid de informații importante despre produs

** Preinstalate pe căști*

2. CE ESTE NECESAR

CERINȚE PRODUS

- Dispozitive cu capabilitate audio Bluetooth sau port USB Tip A

CERINȚE APLICAȚIE RAZER AUDIO

- Dispozitiv cu iOS 18/Android 14 (sau mai recent) și conectivitate Bluetooth
- Conexiune la internet pentru instalarea aplicației

CERINȚE RAZER SYNAPSE

- Windows 11 (sau mai recent)
- Conexiune la internet pentru instalarea aplicației

3. HAI SĂ TE ACOPERIM

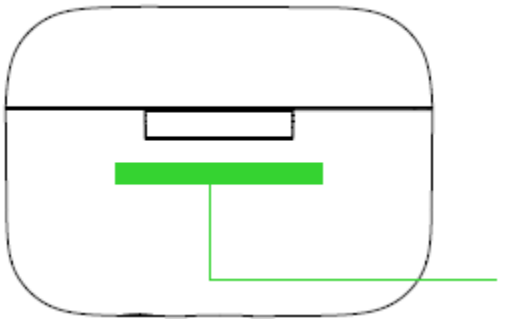

Numărul de serie al produsului dumneavoastră poate fi găsit aici.

Ai un dispozitiv excelent - acum fă-l și mai bun. Înregistrează-ți garanția pe razerid.razer.com pentru a fi acoperit și a debloca beneficiile exclusive Razer.

Este necesară o dovadă validă a achiziției pentru orice solicitare de garanție limitată.

4. PRIMII PAȘI

ÎNCARCĂ-ȚI DISPOZITIVELE

Încărcați complet Razer HammerHead V3 X HyperSpeed for XBOX înainte de a-l folosi pentru prima dată. Pentru cele mai bune rezultate, conectați carcasa de încărcare direct la portul USB al XBOX-ului/computerului folosind cablul de încărcare furnizat. Evitați utilizarea încărcătoarelor rapide sau a adaptoarelor de priză. O baterie descărcată se va încărca complet în aproximativ 2 ore.

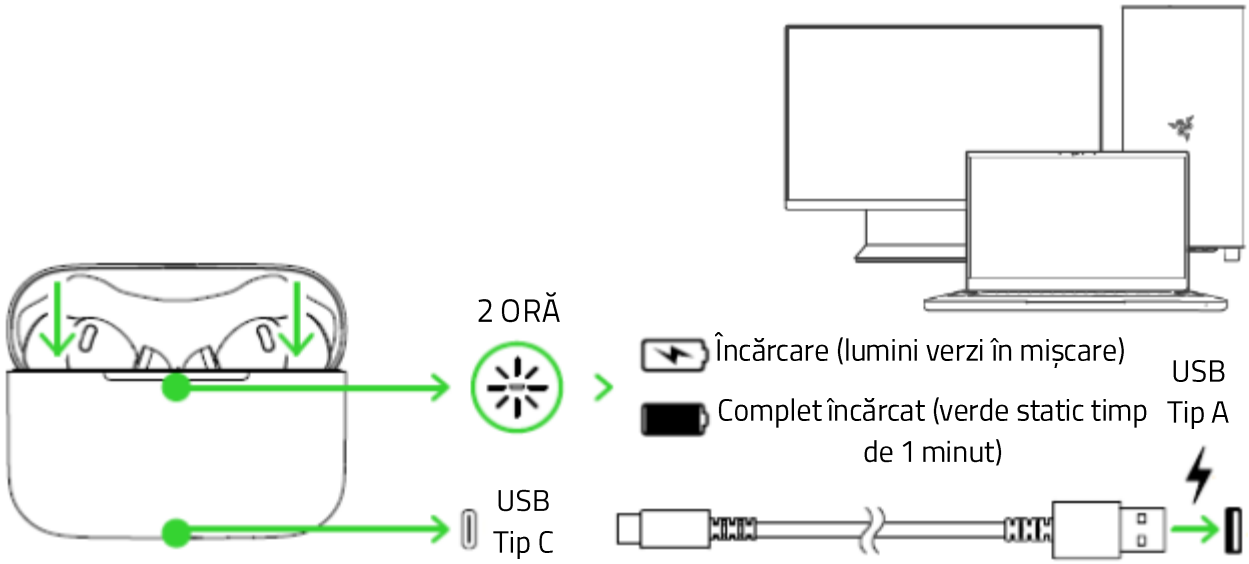

Încărcarea căștilor folosind orice port de pe consola XBOX funcționează doar atunci când consola nu este în modul Rest. Când carcasa este complet încărcată, indicatorul de stare va rămâne aprins timp de 1 minut și apoi se va estompa.

CONECTEAZĂ-TE LA CĂȘTILE TALE

A. Prin Bluetooth

1.

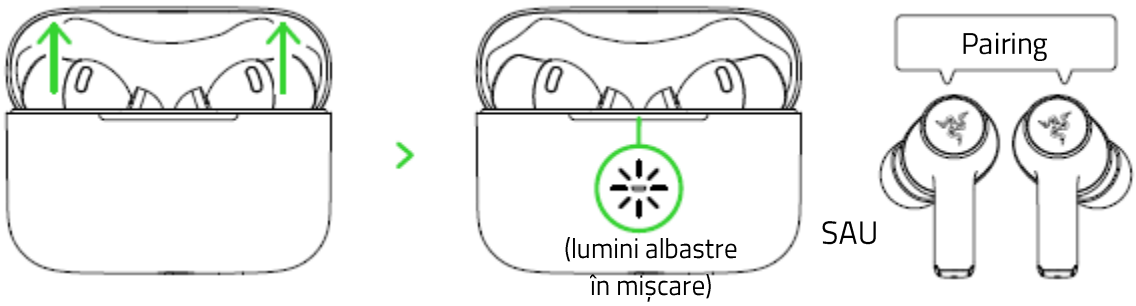

Când încerci să conectezi produsul Razer, amintește-ți să îl ții la o distanță de maximum 1 metru față de dispozitivul mobil.

2.

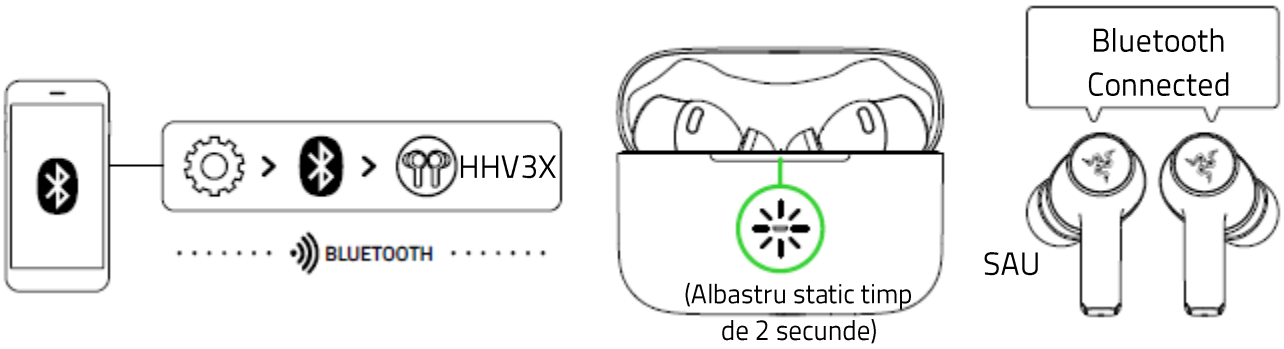

Dacă căștile nu reușesc să se conecteze la dispozitivul tău, acestea vor rămâne în modul de căutare timp de trei minute înainte de a se opri. Pentru a încerca din nou, pune căștile în carcasa HyperSpeed, menține capacul deschis și apasă butonul multifuncțional din partea de jos timp de 4 secunde, până când indicatorul de stare afișează lumini albastre în mișcare.

Configurare pentru mobil

Descarcă aplicația Razer Audio pentru a personaliza setările EQ ale căștilor, funcția de oprire automată, modul de joc și multe altele — oricând, oriunde.

Download on the App Store

GET IT ON Google Play

Razer Audio

1. Descarcă aplicația mobilă pe dispozitivul tău.
2. Deschide aplicația și urmează instrucțiunile afișate pe ecran.

Când utilizezi aplicația Razer Audio, asigură-te că căștile sunt conectate la dispozitivul tău prin Bluetooth.

B. Prin carcasă de încărcare cu Razer HyperSpeed Wireless integrat

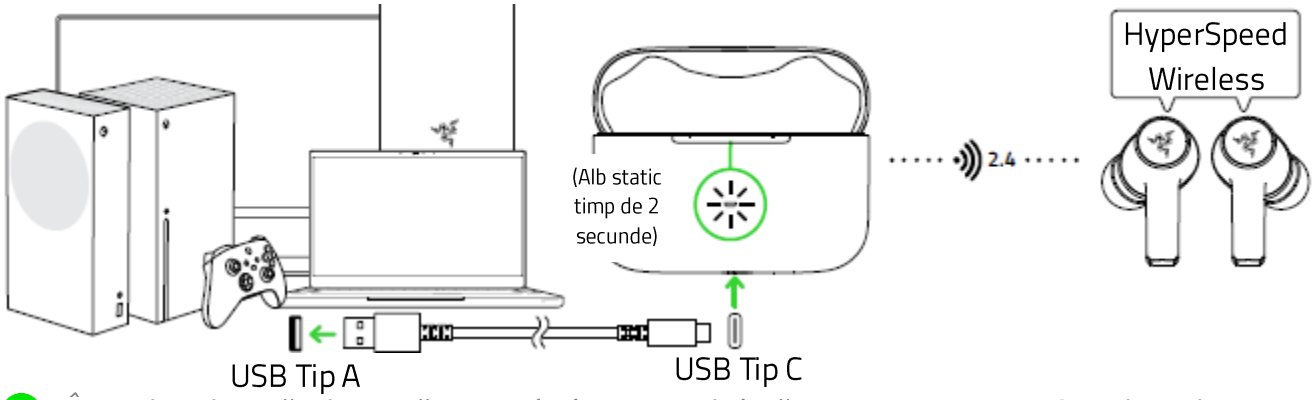

În mod implicit, căștile vor căuta mai întâi carcasa de încărcare cu Razer HyperSpeed Wireless integrat înainte de a activa modul de împerechere Bluetooth. Când conectezi carcasa de încărcare cu Razer HyperSpeed Wireless integrat la consola ta XBOX, asigură-te că aceasta nu blochează portul USB Tip-A al consolei.

Pe consolele XBOX

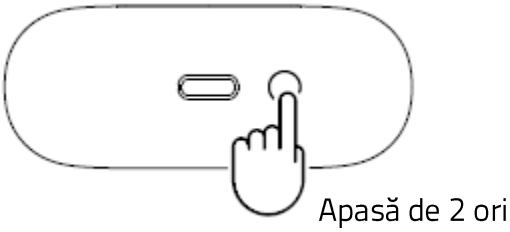

Pe PC

Setări sunet	Ieșire > Razer HammerHead V3 X HyperSpeed for XBOX
	Intrare > Razer HammerHead V3 X HyperSpeed for XBOX

Când utilizezi căștile cu dispozitive compatibile, setează Razer HammerHead V3 X HyperSpeed for XBOX ca dispozitiv implicit de intrare și ieșire (dacă este aplicabil).

Personalizați-vă experiența pe PC

Utilizați aplicația Razer Synapse pentru a personaliza EQ-ul căștilor, pentru a activa îmbunătățiri audio și pentru a regla fin alte funcții avansate. Instalați Razer Synapse când vi se solicită sau descărcați programul de instalare de pe razer.com/synapse

*Activați THX® Spatial Audio+**

Dezlănțuie întregul potențial al Razer HammerHead V3 X HyperSpeed for XBOX activând sunetul pozițional la 360° pentru o experiență naturală și realistă prin Razer Synapse.



**Disponibil numai pe Windows 11 de biți și versiuni ulterioare.*

5. UTILIZAREA CĂȘTILOR

COMUTĂ ÎNTRE SURSE AUDIO



Pentru performanțe optime, păstrează căștile foarte aproape de fiecare sursă audio.

VERIFICAREA NIVELULUI BATERIEI

NIVELUL BATERIEI CARCASEI DE ÎNCĂRCARE

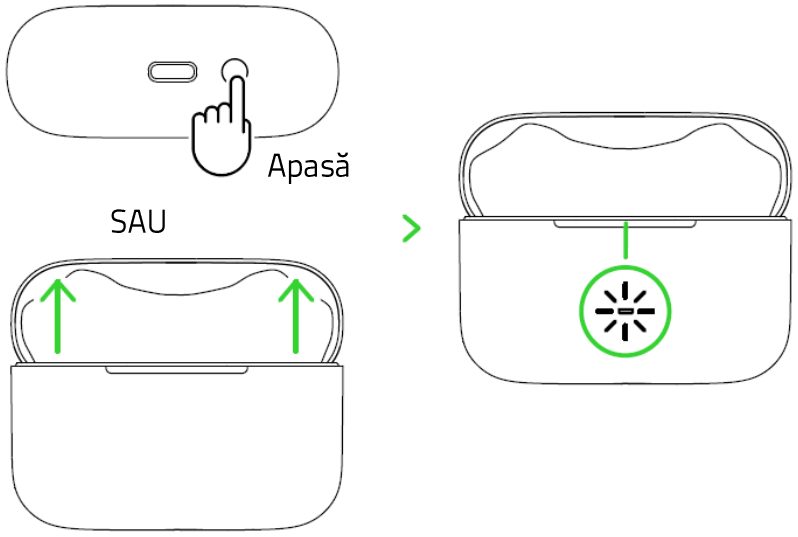

Nivelul bateriei rămase al carcasei de încărcare	Indicator de stare
Ridicat	Verde
Mediu	Galben
Scăzut	Roșu

NIVELUL BATERIEI CĂȘTILOR

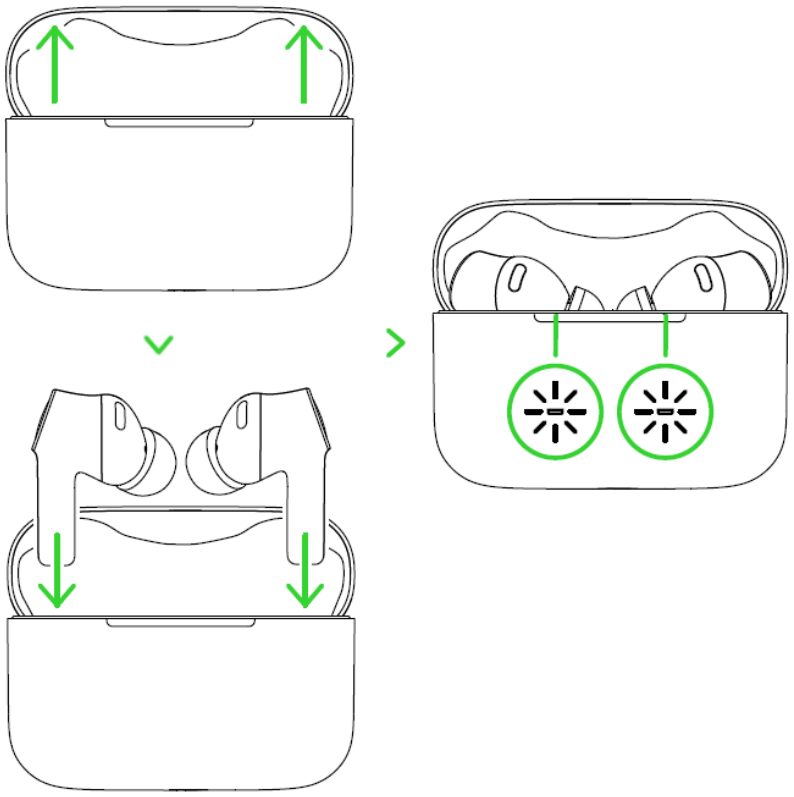

Nivelul rămas al bateriei căștilor	Indicator individual de stare
Ridicat	Verde
Mediu	Galben
Scăzut	Roșu

REFERINȚĂ RAPIDĂ PENTRU BUTONUL FUNCȚIEI

Gesturile implicite pentru căști sunt enumerate mai jos:

Acțiune	Efect
Atinge	Redare/pauză
	Acceptă apelul primit sau încheie apelul curent**
	Încheie apelul curent și comută la apelul în așteptare**
Atinge și ține apăsat timp de 2 secunde	Acceptă apelul primit**
	Încheie apelul curent și apelul în așteptare**
	Păstrează apelul curent și respinge apelul primit**
	Pornește casca corespunzătoare

	Comută între ANC activat, ANC dezactivat și Modul ambiental
Atinge de două ori	Respinge apelul primit**
	Activează/dezactivează microfonul căștii**
	Pune apelul curent în așteptare și răspunde la apelul primit**
	Comută între apelul curent și apelul în așteptare**
	Revino la piesa anterioară când redai media (pe casca stângă)
	Treci la piesa următoare când redai media (pe casca dreaptă)
Atinge de două ori, apoi ține apăsat ultima atingere timp de 2 secunde	Scade volumul (pe casca stângă)
	Crește volumul (pe casca dreaptă)
Atinge de trei ori	Comută între surse audio
Atinge de trei ori, apoi ține apăsat ultima atingere timp de 3 secunde	Reinițiază modul de împerechere Bluetooth

Următorul gest este disponibil pentru carcasa de încărcare cu Razer HyperSpeed Wireless integrat.

Acțiune	**Efect**
Atinge și ține apăsat butonul multifuncțional timp de 4 secunde	Reinițiază modul de împerechere Bluetooth*
Atinge de trei ori, apoi menține ultima atingere timp de 2 secunde	Efectuează o resetare la setările din fabrică

**Disponibil doar în modul Bluetooth.*

****Cu capacul deschis și căștile în interior*

ÎNLOCUIREA CAPETELOR DIN SILICON

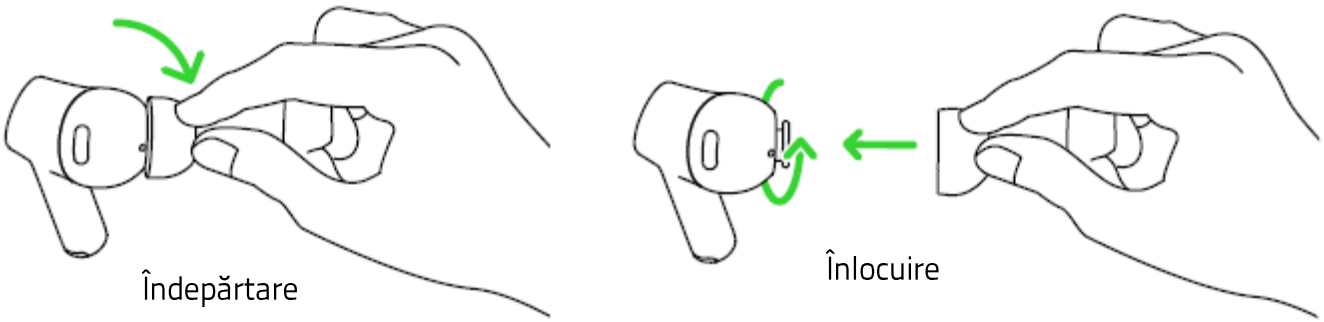

Din cauza dimensiunilor diferite ale canalului auditiv, se recomandă schimbarea capetelor cu unele mai mari sau mai mici pentru a îmbunătăți confortul și calitatea sunetului și pentru a obține o etanșare corespunzătoare.

Află mai multe despre căștile tale de gaming la support.razer.com

6. SIGURANȚĂ ȘI ÎNTREȚINERE

ORIENTĂRI PRIVIND SIGURANȚA

Pentru a obține o siguranță maximă în timp ce utilizați căștile Razer HammerHead V3 X HyperSpeed for XBOX, vă sugerăm să adoptați următoarele instrucțiuni:

Dacă aveți probleme la funcționarea corectă a dispozitivului și depanarea nu funcționează, deconectați dispozitivul și contactați linia telefonică Razer sau mergeți la support.razer.com pentru asistență.

Nu demontați dispozitivul și nu încercați să-l utilizați sub sarcini anormale de curent. Acest lucru vă va anula garanția.

Păstrați dispozitivul departe de lichide, umiditate sau umiditate. Utilizați dispozitivul numai în intervalul de temperatură specific de la 0 ° C (32 ° F) la 40 ° C (104 ° F). Dacă temperatura depășește acest interval, deconectați și/sau opriți dispozitivul pentru a stabiliza temperatura la un nivel optim.

Vă recomandăm să vă întindeți ușor căștile Razer înainte de a le așeza deasupra capului pentru a minimiza stresul benzii pentru cap. Cu toate acestea, vă rugăm să evitați întinderea excesivă a căștilor dincolo de limitele sale tehnice.

Dispozitivul izolează sunetele ambientale externe chiar și la volume scăzute, ceea ce duce la o conștientizare redusă a mediului extern. Vă rugăm să scoateți dispozitivul atunci când vă angajați în activități care necesită conștientizarea activă a împrejurimilor.

Ascultarea unor volume excesiv de mari pe perioade lungi de timp vă poate afecta auzul. În plus, legislația anumitor țări permite ca un nivel maxim de sunet de 86 db să vă afecteze auzul timp de 8 ore pe zi. Prin urmare, vă recomandăm să reduceți volumul la un nivel confortabil atunci când ascultați perioade prelungite. Vă rog, aveți grijă de auzul dumneavoastră.

ÎNTREȚINERE ȘI UTILIZARE

Setul cu cască Razer Hammerhead V3 X Hypespeed for XBOX necesită întreținere minimă pentru a-l menține în stare optimă. O dată pe lună, vă recomandăm să curățați dispozitivul folosind o cârpă moale sau un tampon de bumbac pentru a preveni acumularea de murdărie. Nu folosiți săpun sau agenți de curățare duri.

7. LIMBĂ JURIDICĂ

INFORMAȚII PRIVIND DREPTURILE DE AUTOR ȘI PROPRIETATEA INTELECTUALĂ

©2026 Razer Inc. Toate drepturile rezervate. Razer, logo-ul șarpelui cu trei capete, logo-ul Razer și "For Gamers. By Gamers.", sunt mărci comerciale sau mărci comerciale înregistrate ale Razer Inc. și/sau ale companiilor afiliate din Statele Unite sau din alte țări. Toate celelalte mărci comerciale sunt proprietatea proprietarilor respectivi.

Android, Google, sigla Google, Google Play și sigla Google Play sunt mărci comerciale ale Google LLC.

Apple, sigla Apple și iPhone sunt mărci comerciale ale Apple Inc., înregistrate în S.U.A. și în alte țări. App Store este o marcă de servicii a Apple Inc.

Drepturi de autor © 2003-2023 de Bluetooth SIG, Inc. Marca verbală și siglele Bluetooth® sunt mărci comerciale înregistrate deținute de Bluetooth SIG, Inc.

Windows și sigla Windows sunt mărci comerciale sau mărci comerciale înregistrate ale grupului de companii Microsoft.

Razer Inc. ("Razer") poate avea drepturi de autor, mărci comerciale, secrete comerciale, brevete, cereri de brevet sau alte drepturi de proprietate intelectuală (înregistrate sau neînregistrate) cu privire la produsul din acest ghid. Furnizarea acestui ghid nu vă oferă o licență pentru niciun astfel de drept de autor, marcă comercială, brevet sau alt drept de proprietate intelectuală. Razer HammerHead V3 X HyperSpeed for XBOX ("Produsul") poate diferi de imagini, indiferent dacă sunt pe ambalaj sau în alt mod. Razer nu își asumă nicio responsabilitate pentru astfel de diferențe sau pentru orice erori care pot apărea. Informațiile conținute aici pot fi modificate fără notificare prealabilă.

GARANȚIA LIMITATĂ A PRODUSULUI

Pentru cei mai recenti și actuali termeni ai garanției limitate a produsului, vă rugăm să vizitați razer.com/warranty.

LIMITAREA RĂSPUNDERII

Razer nu va fi în niciun caz răspunzătoare pentru niciun fel de pierderi de profit, pierderi de informații sau date, daune speciale, accidentale, indirecte, punitive sau subsecvente sau accidentale, care rezultă în orice mod din distribuirea, vânzarea, revânzarea, utilizarea sau

imposibilitatea de a utiliza Produsul. În niciun caz răspunderea Razer nu va depăși prețul de achiziție cu amănuntul al produsului.

GENERAL

Aceste clauze vor fi reglementate și interpretate în conformitate cu legile din jurisdicția în care a fost achiziționat Produsul. În cazul în care o clauză din prezentul document este considerată invalidă sau inaplicabilă, această clauză (în măsura în care este invalidă sau inaplicabilă) nu va avea niciun efect și va fi considerată exclusă fără a invalida celelalte clauze. Razer își rezervă dreptul de a modifica orice clauză în orice moment, fără notificare prealabilă.